

PLAN GUIDE

- 1
- 2
- 3
- 4

dans le bus, la bonne attitude

- respectez votre environnement**
- de fumer ou de vapoter
 - de souiller ou de détériorer le matériel
 - de circuler en rollers ou skate à l'intérieur du bus
 - d'utiliser les dispositifs de secours en dehors d'une situation le justifiant
 - d'être habillé(e) de façon indécente ou sale
 - d'être en état d'ébriété ou de consommer des boissons alcoolisées
 - de vendre des objets
 - de manger ou de boire
 - de transporter des produits inflammables ou dangereux
 - de faire obstacle à la fermeture des portes ou à la descente d'autres passagers

Pour le confort et le respect de chacun, les téléphones portables doivent être utilisés avec discrétion. Veillez à limiter le volume de vos appareils sonores.

tenez-vous!

De puissants coups de frein peuvent survenir! Par mesure de précaution, tenez-vous aux barres latérales. Soyez prudents lors de la fermeture automatique des portes.

soyez courtois!

- Merci de laisser les places réservées en priorité :
- aux personnes handicapées
 - aux femmes enceintes
 - aux personnes âgées
 - aux personnes accompagnées d'un enfant de moins de 3 ans

les bagages

Les bagages ou cartables scolaires doivent être positionnés autant que possible sous les sièges ou au plus près des sièges de telle sorte qu'à tout moment le couloir de circulation ainsi que l'accès à la porte ne soient pas entravés.

Les valises, les poussettes ou les caddies doivent être stationnés sous la plate-forme centrale du véhicule.

Les objets encombrants ou volumineux sont interdits dans le bus (l'appréciation est laissée à la discrétion du conducteur).

les animaux

Aucun animal n'est autorisé à monter dans les véhicules à l'exception des petits animaux (chiens ou chats) convenablement enfermés dans des sacs ou caisses de transport et des chiens d'aveugle. Cette interdiction vaut notamment pour les nouveaux animaux de compagnie (les NAC) et les chiens de catégorie 1 (Pitbulls, Boer-Bulls, Tosa, Rottweiler...).

les conducteurs et les contrôleurs sont là pour vous guider et vous informer : n'hésitez pas à les solliciter!

plan de réseau Mio

MILLAU • CREISSELS

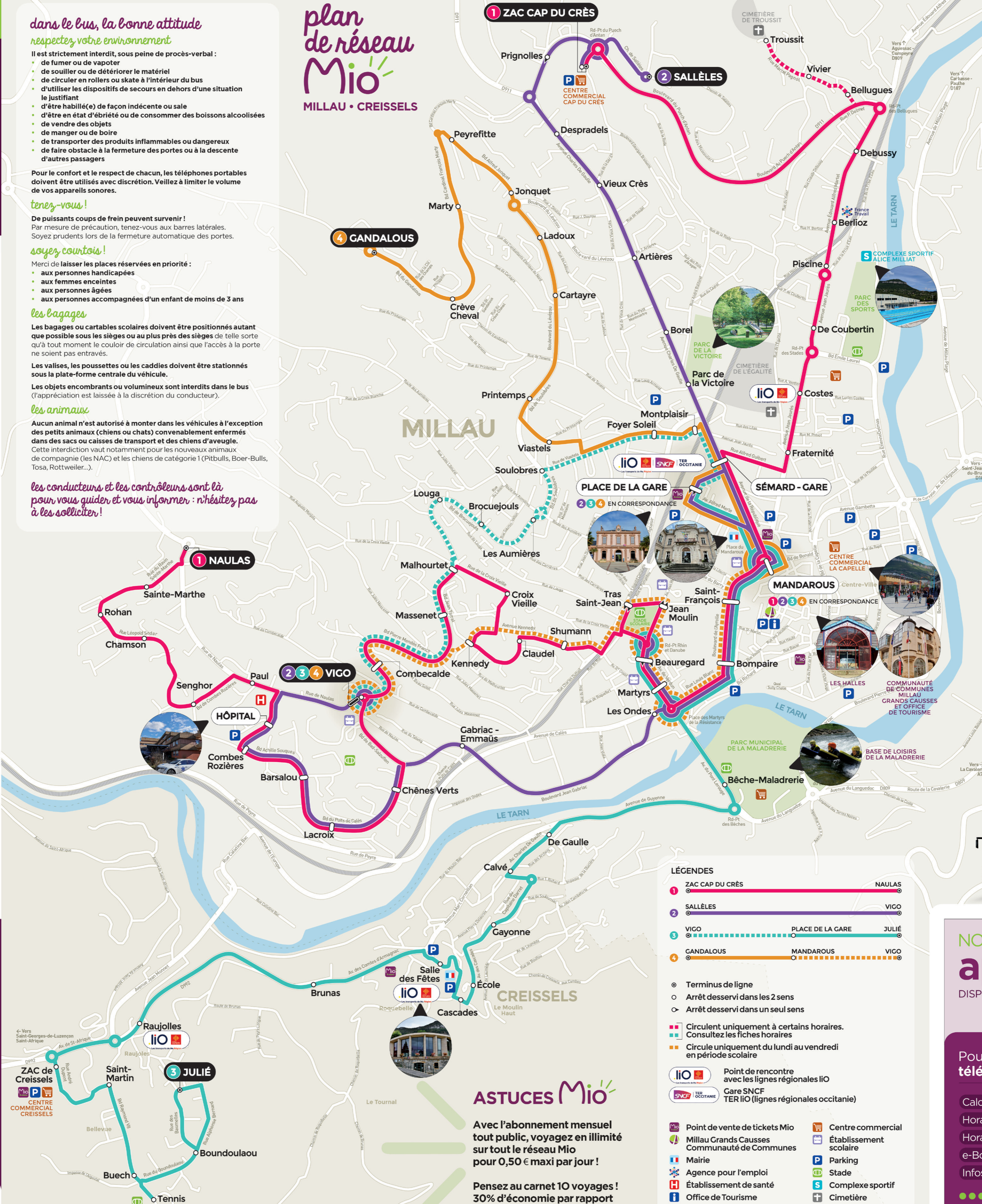

Mio le réseau vous y conduit!

- Gare de Millau**
ARRÊTS : Sémard - Gare / Place de la Gare
LIGNES : 1 2 3 4
- Centre Hospitalier**
ARRÊT : Hôpital
LIGNES : 1 2
- Mairie de Millau**
ARRÊT : Mandarous
LIGNES : 1 2 3 4
- Mairie de Creissels**
ARRÊT : Salle des Fêtes
LIGNE : 3
- Sous-Préfecture**
ARRÊT : Sémard - Gare
LIGNES : 1 2 3 4
- France Travail**
ARRÊT : Berlioz
LIGNE : 1
- Tribunal**
ARRÊT : Mandarous
LIGNES : 1 2 3 4
- Centre des Finances Publiques**
ARRÊT : Beaugard
LIGNES : 1 2 3 4
- CAF**
ARRÊT : Martyrs
LIGNES : 1 2 3 4
- Communauté de Communes Millau Grands Causses**
ARRÊT : Mandarous
LIGNES : 1 2 3 4
- Office de Tourisme**
ARRÊT : Mandarous
LIGNES : 1 2 3 4
- Parc de la Victoire**
ARRÊT : Parc de la Victoire
LIGNE : 2
- Base de Loisirs la Maladrerie**
ARRÊT : Bêche - Maladrerie
LIGNE : 3
- Les Halles**
ARRÊT : Mandarous
LIGNES : 1 2 3 4
- Vieux Moulin**
ARRÊT : Martyrs
LIGNES : 1 2 3 4
- Complexe sportif Alice Milliat**
ARRÊT : Piscine
LIGNE : 1
- Centre Commercial Cap du Crès**
ARRÊTS : ZAC Cap du Crès / Sallèles
LIGNES : 1 2
- Centre Commercial La Capelle**
ARRÊT : Mandarous
LIGNES : 1 2 3 4
- ZAC de Creissels**
ARRÊT : ZAC de Creissels
LIGNE : 3
- Lycée Jean Vigo**
ARRÊT : VIGO
LIGNES : 1 2 3 4
- Collège & Lycée Jeanne d'Arc**
ARRÊTS : Mandarous / Place de la Gare
LIGNES : 1 2 3 4
- Collège M. Aymard**
ARRÊTS : Jean Moulin / Beaugard
LIGNES : 1 2 3 4

à bientôt sur les lignes Mio!



tarifs

- TICKETS**
- Billet à l'unité: 1€
 - En vente à bord des véhicules • Correspondance non autorisée
 - Carnet de 10 voyages: 7€
 - Correspondance autorisée pendant 45 mn
 - Carte à puce gratuite à la 1^{re} édition
- ABONNEMENT**
- Mensuel • Tout public: 15€
 - Valable du premier au dernier jour du mois
 - Carte à puce gratuite à la 1^{re} édition
- GRATUITÉS**
- Abonnement annuel scolaire: Éléves ou étudiants résidents de la Communauté de Communes Millau Grands Causses et se déplaçant sur les communes de Millau et/ou de Creissels. Frais d'édition de la carte scolaire annuelle: 10€/an
 - Enfants de moins de 5 ans
 - Accompagnateurs de personnes à mobilité réduite détentrices de la carte «mobilité inclusion»
- DUPLICATA**: 15€
Carte à puce perdue, détériorée ou volée

points de vente

- e-boutique**: reseau-mio.fr & appli Mio
 - Gare Routière**: Place Francis Laborde à Millau
 - Tabac La Tine**: 15, avenue Jean Jaurès à Millau
 - Tabac-Presses Loto Calmel**: 7, boulevard Richard à Millau
 - Tabac-Presses Multiservices**: 3, avenue des Comtes d'Armagnac à Creissels
 - Espace Presse du Centre Commercial E. Leclerc**: Centre Commercial du Viaduc - Avenue de Saint-Afric à Creissels
- retrouvez la liste complète des points de vente sur reseau-mio.fr

REJOIGNEZ la Communauté Mio sur les réseaux sociaux!

- Idees balades avec Mio
- Bons plans
- Astuces
- Partage d'infos en temps réel
- Jeux concours
- Partenariats

la vie de votre réseau se partage!

Mio le réseau une nouvelle façon de voyager

plus d'infos sur reseau-mio.fr 06 81 49 05 65

Appli Mio

LÉGENDES

- 1 ZAC CAP DU CRÈS NAULAS
- 2 SALLÈLES VIGO
- 3 VIGO PLACE DE LA GARE JULIÉ
- 4 GANDALOUS MANDAROUS VIGO

- Terminus de ligne
- Arrêt desservi dans les 2 sens
- Arrêt desservi dans un seul sens
- Circulent uniquement à certains horaires
- Consultez les fiches horaires
- Circule uniquement du lundi au vendredi en période scolaire

Point de rencontre avec les lignes régionales IIO
Gare SNCF TER IIO (lignes régionales occitanie)

- Point de vente de tickets Mio
- Millau Grands Causses Communauté de Communes
- Mairie
- Agence pour l'emploi
- Établissement de santé
- Office de Tourisme
- Centre commercial
- Établissement scolaire
- Parking
- Stade
- Complexe sportif
- Cimetière

ASTUCES Mio

Avec l'abonnement mensuel tout public, voyagez en illimité sur tout le réseau Mio pour 0,50€ maxi par jour!

Pensez au carnet 10 voyages! 30% d'économie par rapport au billet à l'unité.





LIGNE 1 • Horaires du lundi au vendredi en période scolaire

MILLAU Naulas → Hôpital → Vigo → Mandarous → Sémartard - Gare → ZAC Cap du Crès	7:20	7:50	8:30	9:30	11:25	12:05	13:30	14:05	15:05	16:05	17:05	18:05
Naulas	7:20	7:50	8:30	9:30	11:25	12:05	13:30	14:05	15:05	16:05	17:05	18:05
Ste-Marthe	7:20	7:50	8:30	9:30	11:25	12:05	13:30	14:05	15:05	16:05	17:05	18:05
Rohan / Chamson	7:21	7:51	8:31	9:31	11:26	12:06	13:31	14:06	15:06	16:06	17:06	18:06
Senghor	7:22	7:52	8:32	9:32	11:27	12:07	13:32	14:07	15:07	16:07	17:07	18:07
Paul	7:23	7:53	8:33	9:33	11:28	12:08	13:33	14:08	15:08	16:08	17:08	18:08
Hôpital	7:24	7:54	8:34	9:34	11:29	12:09	13:34	14:09	15:09	16:09	17:09	18:09
Combes Rozières	7:24	7:54	8:34	9:34	11:29	12:09	13:34	14:09	15:09	16:09	17:09	18:09
Barsalou / Lacroix	7:25	7:55	8:35	9:35	11:30	12:10	13:35	14:10	15:10	16:10	17:10	18:10
Chênes Verts	7:26	7:56	8:36	9:36	11:31	12:11	13:36	14:11	15:11	16:11	17:11	18:11
Vigo	7:28	7:58	8:38	9:38	11:33	12:13	13:38	14:13	15:13	16:13	17:13	18:13
Combecalde	7:28	7:58	8:38	9:38	11:33	12:13	13:38	14:13	15:13	16:13	17:13	18:13
Massenet	7:30	8:00	8:40	9:40	11:35	12:15	13:40	14:15	15:15	16:15	17:15	18:15
Malhourtet	7:31	8:01	8:41	9:41	11:36	12:16	13:41	14:16	15:16	16:16	17:16	18:16
Croix Vieille	7:32	8:02	8:42	9:42	11:37	12:17	13:42	14:17	15:17	16:17	17:17	18:17
Kennedy / Claudel	7:33	8:03	8:43	9:43	11:38	12:18	13:43	14:18	15:18	16:18	17:18	18:18
Schumann	7:34	8:04	8:44	9:44	11:39	12:19	13:44	14:19	15:19	16:19	17:19	18:19
Beauregard	7:36	8:06	8:46	9:46	11:41	12:21	13:46	14:21	15:21	16:21	17:21	18:21
Martyrs	7:37	8:07	8:47	9:47	11:42	12:22	13:47	14:22	15:22	16:22	17:22	18:22
Bompaire	7:38	8:08	8:48	9:48	11:43	12:23	13:48	14:23	15:23	16:23	17:23	18:23
St-François	7:39	8:09	8:49	9:49	11:44	12:24	13:49	14:24	15:24	16:24	17:24	18:24
Mandarous	7:40	8:10	8:50	9:50	11:45	12:25	13:50	14:25	15:25	16:25	17:25	18:25
Sémartard - Gare	7:41	8:11	8:51	9:51	11:46	12:26	13:51	14:26	15:26	16:26	17:26	18:26
Fraternité / Costes	7:43	8:13	8:53	9:53	11:48	12:28	13:53	14:28	15:28	16:28	17:28	18:28
De Coubertin	7:44	8:14	8:54	9:54	11:49	12:29	13:54	14:29	15:29	16:29	17:29	18:29
Piscine / Berlioz	7:45	8:15	8:55	9:55	11:50	12:30	13:55	14:30	15:30	16:30	17:30	18:30
Debussy	7:46	8:16	8:56	9:56	11:51	12:31	13:56	14:31	15:31	16:31	17:31	18:31
Bellugues / Vivier / Troussit						12:32		14:32			17:32	18:32
ZAC Cap du Crès	7:55	8:25	9:05	10:00	11:55	12:35	14:00	14:38	15:35	16:35	17:38	18:38

MILLAU ZAC Cap du Crès → Sémartard - Gare → Mandarous → Vigo → Hôpital → Naulas	7:15	7:55	8:25	9:30	11:30	12:00	13:20	14:20	15:00	16:00	17:00	18:00
ZAC Cap du Crès	7:15	7:55	8:25	9:30	11:30	12:00	13:20	14:20	15:00	16:00	17:00	18:00
Troussit / Vivier	7:20		8:30				13:25			16:05		
Bellugues	7:21		8:31				13:26			16:06		
Debussy	7:21	7:59	8:31	9:34	11:34	12:04	13:26	14:24	15:04	16:06	17:04	18:04
Berlioz	7:22	7:59	8:32	9:34	11:34	12:04	13:27	14:24	15:04	16:07	17:04	18:04
Piscine / De Coubertin	7:23	8:00	8:33	9:35	11:35	12:05	13:28	14:25	15:05	16:08	17:05	18:05
Costes / Fraternité	7:24	8:01	8:34	9:36	11:36	12:06	13:29	14:26	15:06	16:09	17:06	18:06
Sémartard - Gare	7:25	8:02	8:35	9:37	11:37	12:07	13:30	14:27	15:07	16:10	17:07	18:07
Mandarous / St-François	7:27	8:04	8:37	9:39	11:39	12:09	13:32	14:29	15:09	16:12	17:09	18:09
Bompaire	7:28	8:05	8:38	9:40	11:40	12:10	13:33	14:30	15:10	16:13	17:10	18:10
Martyrs	7:30	8:07	8:40	9:42	11:42	12:12	13:35	14:32	15:12	16:15	17:12	18:12
Jean Moulin / Tras St-Jean	7:31	8:08	8:41	9:43	11:43	12:13	13:36	14:33	15:13	16:16	17:13	18:13
Schumann	7:32	8:09	8:42	9:44	11:44	12:14	13:37	14:34	15:14	16:17	17:14	18:14
Claudel	7:33	8:10	8:43	9:45	11:45	12:15	13:38	14:35	15:15	16:18	17:15	18:15
Kennedy / Croix Vieille	7:34	8:11	8:44	9:46	11:46	12:16	13:39	14:36	15:16	16:19	17:16	18:16
Malhourtet	7:35	8:12	8:45	9:47	11:47	12:17	13:40	14:37	15:17	16:20	17:17	18:17
Massenet	7:36	8:13	8:46	9:48	11:48	12:18	13:41	14:38	15:18	16:21	17:18	18:18
Combecalde	7:38	8:15	8:48	9:50	11:50	12:20	13:43	14:40	15:20	16:23	17:20	18:20
Vigo / Chênes Verts	7:39	8:16	8:49	9:51	11:51	12:21	13:44	14:41	15:21	16:24	17:21	18:21
Lacroix	7:40	8:17	8:50	9:52	11:52	12:22	13:45	14:42	15:22	16:25	17:22	18:22
Barsalou / Combes Rozières	7:41	8:18	8:51	9:53	11:53	12:23	13:46	14:43	15:23	16:26	17:23	18:23
Hôpital	7:42	8:19	8:52	9:54	11:54	12:24	13:47	14:44	15:24	16:27	17:24	18:24
Paul	7:43	8:20	8:53	9:55	11:55	12:25	13:48	14:45	15:25	16:28	17:25	18:25
Senghor	7:44	8:21	8:54	9:56	11:56	12:26	13:49	14:46	15:26	16:29	17:26	18:26
Chamson	7:45	8:22	8:55	9:57	11:57	12:27	13:50	14:47	15:27	16:30	17:27	18:27
Rohan	7:46	8:23	8:56	9:58	11:58	12:28	13:51	14:48	15:28	16:31	17:28	18:28
Ste-Marthe	7:47	8:24	8:57	9:59	11:59	12:29	13:52	14:49	15:29	16:32	17:29	18:29
Naulas	7:50	8:30	9:00	10:00	12:00	12:30	13:53	14:50	15:30	16:33	17:35	18:30

LIGNE 1 • Horaires du lundi au vendredi en période de vacances scolaires ET du samedi toute l'année

MILLAU Naulas → Hôpital → Vigo → Mandarous → Sémartard - Gare → ZAC Cap du Crès	7:30	8:30	9:30	11:30	12:30	13:30	15:30	16:30	17:30	18:30	
Naulas	7:30	8:30	9:30	11:30	12:30	13:30	15:30	16:30	17:30	18:30	
Ste-Marthe	7:30	8:30	9:30	11:30	12:30	13:30	15:30	16:30	17:30	18:30	
Rohan / Chamson	7:31	8:31	9:31	11:31	12:31	13:31	15:31	16:31	17:31	18:31	
Senghor	7:32	8:32	9:32	11:32	12:32	13:32	15:32	16:32	17:32	18:32	
Paul	7:33	8:33	9:33	11:33	12:33	13:33	15:33	16:33	17:33	18:33	
Hôpital	7:34	8:34	9:34	11:34	12:34	13:34	15:34	16:34	17:34	18:34	
Combes Rozières	7:34	8:34	9:34	11:34	12:34	13:34	15:34	16:34	17:34	18:34	
Barsalou / Lacroix	7:35	8:35	9:35	11:35	12:35	13:35	15:35	16:35	17:35	18:35	
Chênes Verts	7:36	8:36	9:36	11:36	12:36	13:36	15:36	16:36	17:36	18:36	
Vigo	7:38	8:38	9:38	11:38	12:38	13:38	15:38	16:38	17:38	18:38	
Combecalde	7:38	8:38	9:38	11:38	12:38	13:38	15:38	16:38	17:38	18:38	
Massenet	7:40	8:40	9:40	11:40	12:40	13:40	15:40	16:40	17:40	18:40	
Malhourtet	7:41	8:41	9:41	11:41	12:41	13:41	15:41	16:41	17:41	18:41	
Croix Vieille	7:42	8:42	9:42	11:42	12:42	13:42	15:42	16:42	17:42	18:42	
Kennedy / Claudel	7:43	8:43	9:43	11:43	12:43	13:43	15:43	16:43	17:43	18:43	
Schumann	7:44	8:44	9:44	11:44	12:44	13:44	15:44	16:44	17:44	18:44	
Beauregard	7:46	8:46	9:46	11:46	12:46	13:46	15:46	16:46	17:46	18:46	
Martyrs	7:47	8:47	9:47	11:47	12:47	13:47	15:47	16:47	17:47	18:47	
Bompaire	7:48	8:48	9:48	11:48	12:48	13:48	15:48	16:48	17:48	18:48	
St-François	7:49	8:49	9:49	11:49	12:49	13:49	15:49	16:49	17:49	18:49	
Mandarous	7:50	8:50	9:50	11:50	12:50	13:50	15:50	16:50	17:50	18:50	
Sémartard - Gare	7:51	8:51	9:51	11:51	12:51	13:51	15:51	16:51	17:51	18:51	
Fraternité / Costes	7:52	8:52	9:52	11:52	12:52	13:52	15:52	16:52	17:52	18:52	
De Coubertin	7:53	8:53	9:53	11:53	12:53	13:53	15:53	16:53	17:53	18:53	
Piscine / Berlioz	7:54	8:54	9:54	11:54	12:54	13:54	15:54	16:54	17:54	18:54	
Debussy	7:55	8:55	9:55	11:55	12:55	13:55	15:55	16:55	17:55	18:55	
Bellugues / Vivier / Troussit		8:55			12:55	13:55	15:55				
ZAC Cap du Crès	8:00	9:00	10:00	12:00	13:00	14:00	16:00	17:00	18:00	19:00	

MILLAU ZAC Cap du Crès → Sémartard - Gare → Mandarous → Vigo → Hôpital → Naulas	8:00	9:00	10:00	11:00	12:00	14:00	16:00	17:00	18:00	19:00
ZAC Cap du Crès	8:00	9:00	10:00	11:00	12:00	14:00	16:00	17:00	18:00	19:00
Troussit / Vivier			10:03			14:03	16:03	1		